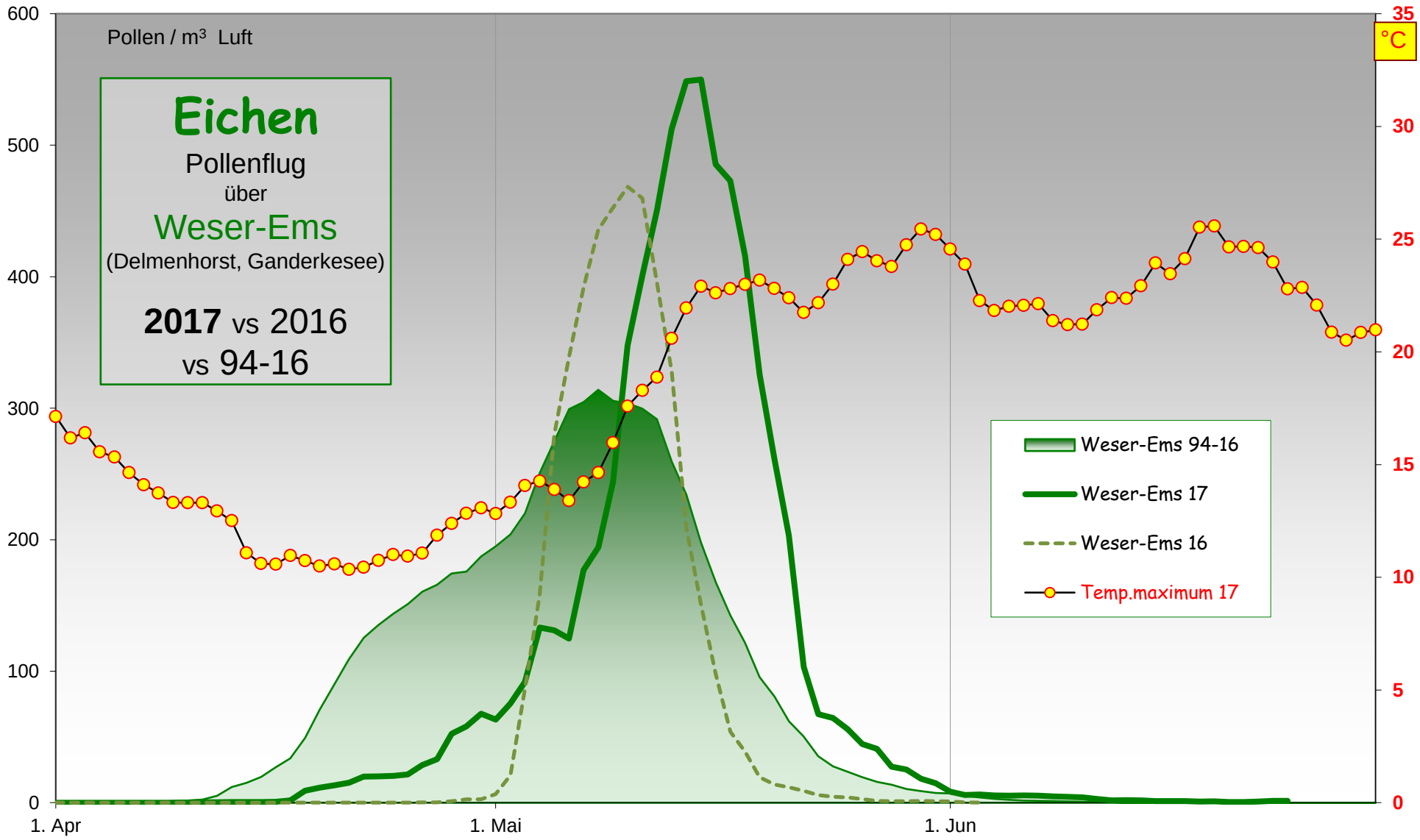
Pollen / m³ Luft
Eichen
Pollenflug
über
Weser-Ems
(Delmenhorst, Ganderkesee)
2017 vs 2016
vs 94-16
Weser-Ems 94-16
Weser-Ems 17
Weser-Ems 16
Temp.maximum 17
°C
600
500
400
300
200
100
0
35
30
25
20
15
10
5
0
1. Apr
1. Mai
1. Jun

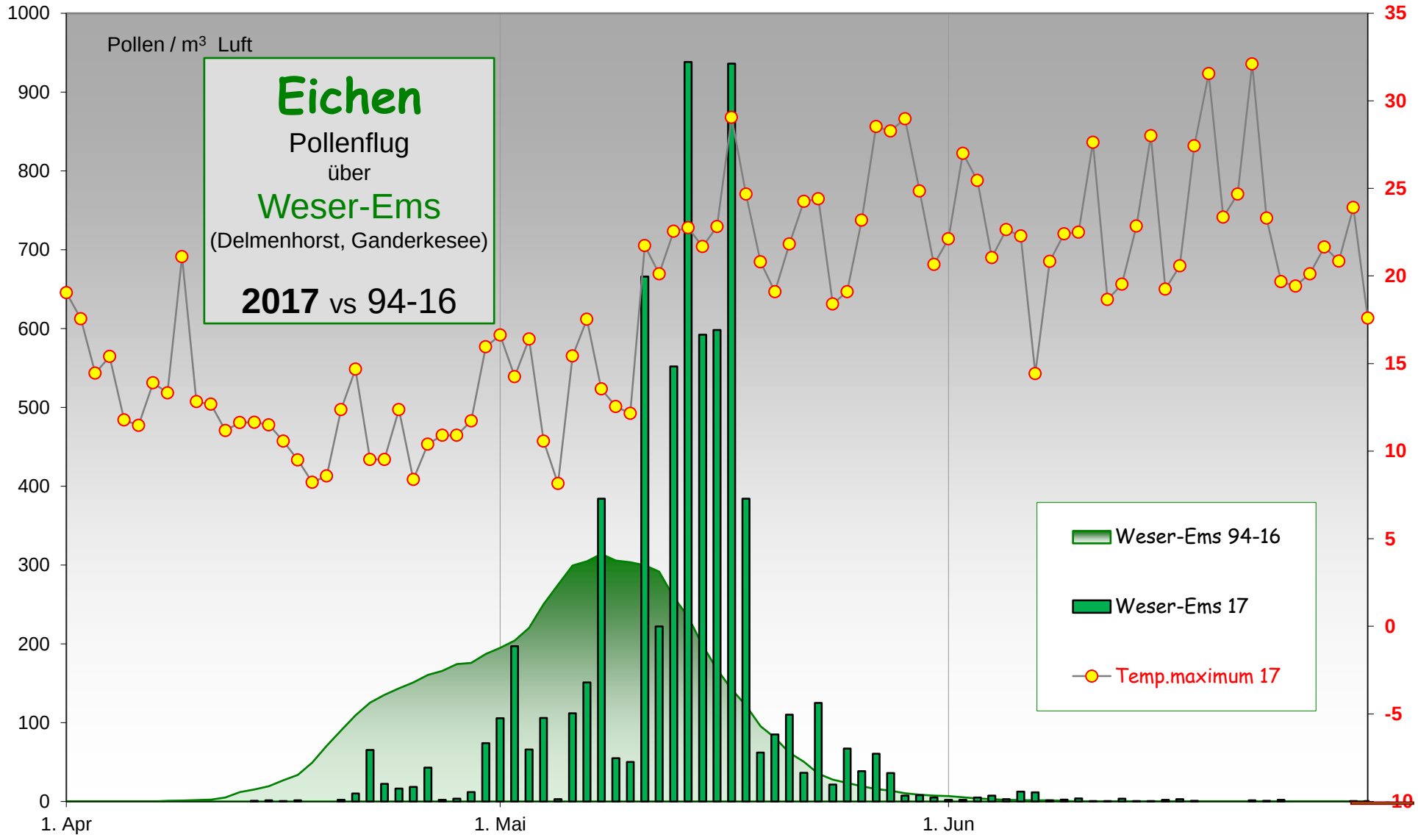
Pollen / m³ Luft
Eichen
Pollenflug
über
Weser-Ems
(Delmenhorst, Ganderkesee)
2017 vs 94-16
Weser-Ems 94-16
Weser-Ems 17
Temp.maximum 17
1000
900
800
700
600
500
400
300
200
100
0
35
30
25
20
15
10
5
0
-5
-10
1. Apr
1. Mai
1. Jun

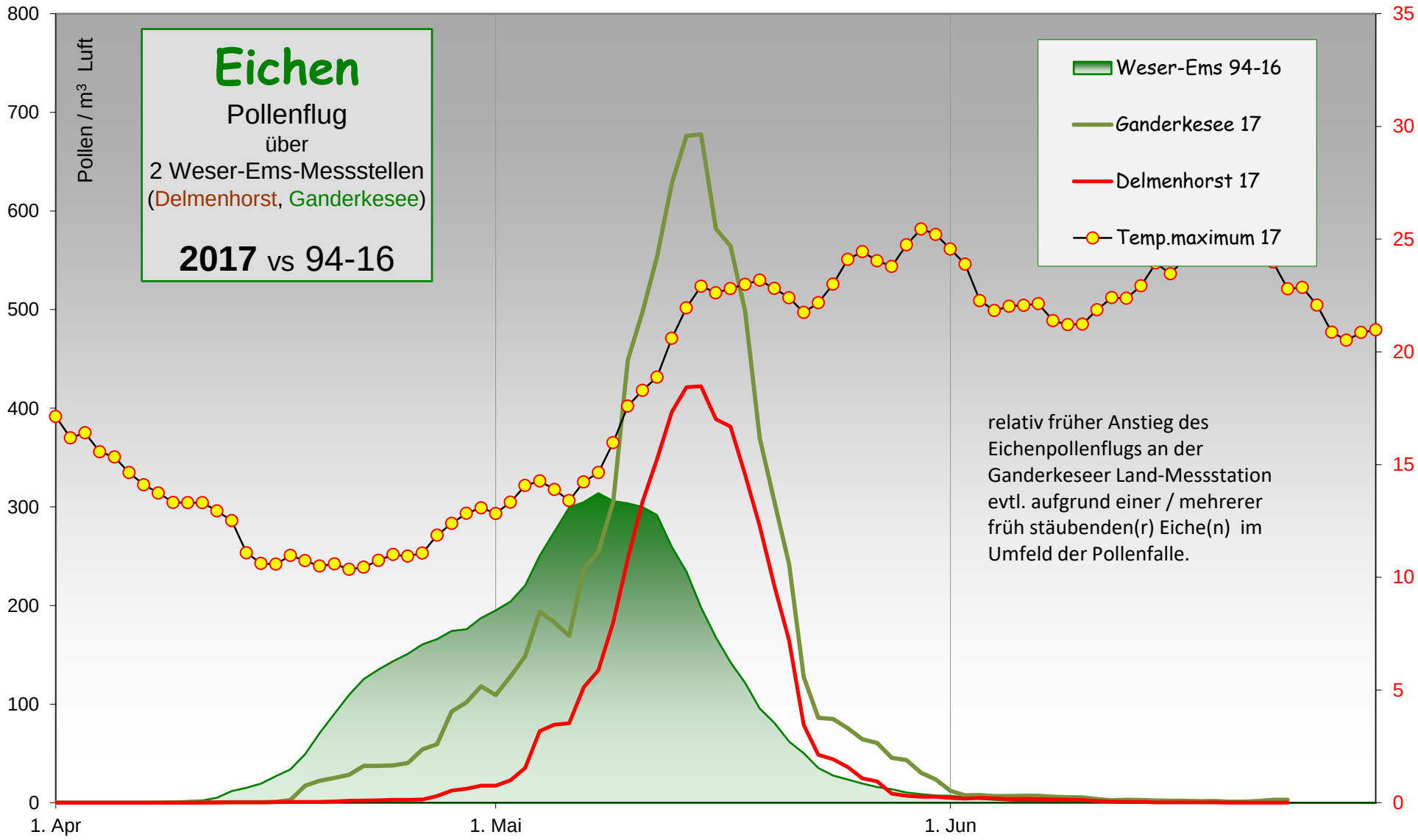
Eichen
Pollenflug
über
2 Weser-Ems-Messstellen
(Delmenhorst, Ganderkesee)
2017 vs 94-16
Pollen / m³ Luft
800
700
600
500
400
300
200
100
0
35
30
25
20
15
10
5
0
1. Apr
1. Mai
1. Jun
Weser-Ems 94-16
Ganderkesee 17
Delmenhorst 17
Temp.maximum 17
relativ früher Anstieg des
Eichenpollenflugs an der
Ganderkeseer Land-Messstation
evtl. aufgrund einer / mehrerer
früh stäubenden(r) Eiche(n) im
Umfeld der Pollenfalle.

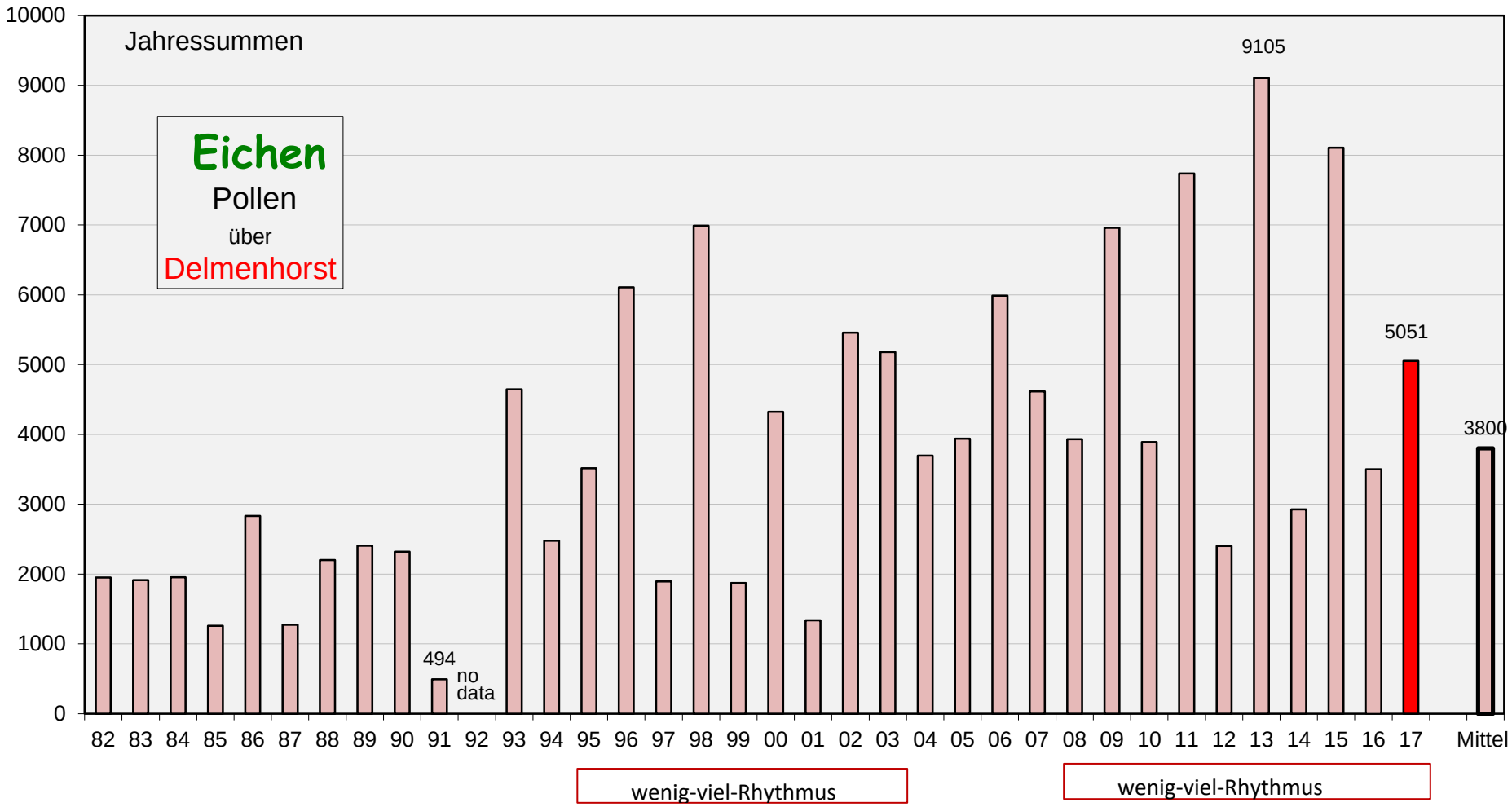
Jahressummen
Eichen
Pollen
über
Delmenhorst
10000
9000
8000
7000
6000
5000
4000
3000
2000
1000
0
494
no
data
9105
5051
3800
82 83 84 85 86 87 88 89 90 91 92 93 94 95 96 97 98 99 00 01 02 03 04 05 06 07 08 09 10 11 12 13 14 15 16 17 Mittel
wenig-viel-Rhythmus
wenig-viel-Rhythmus

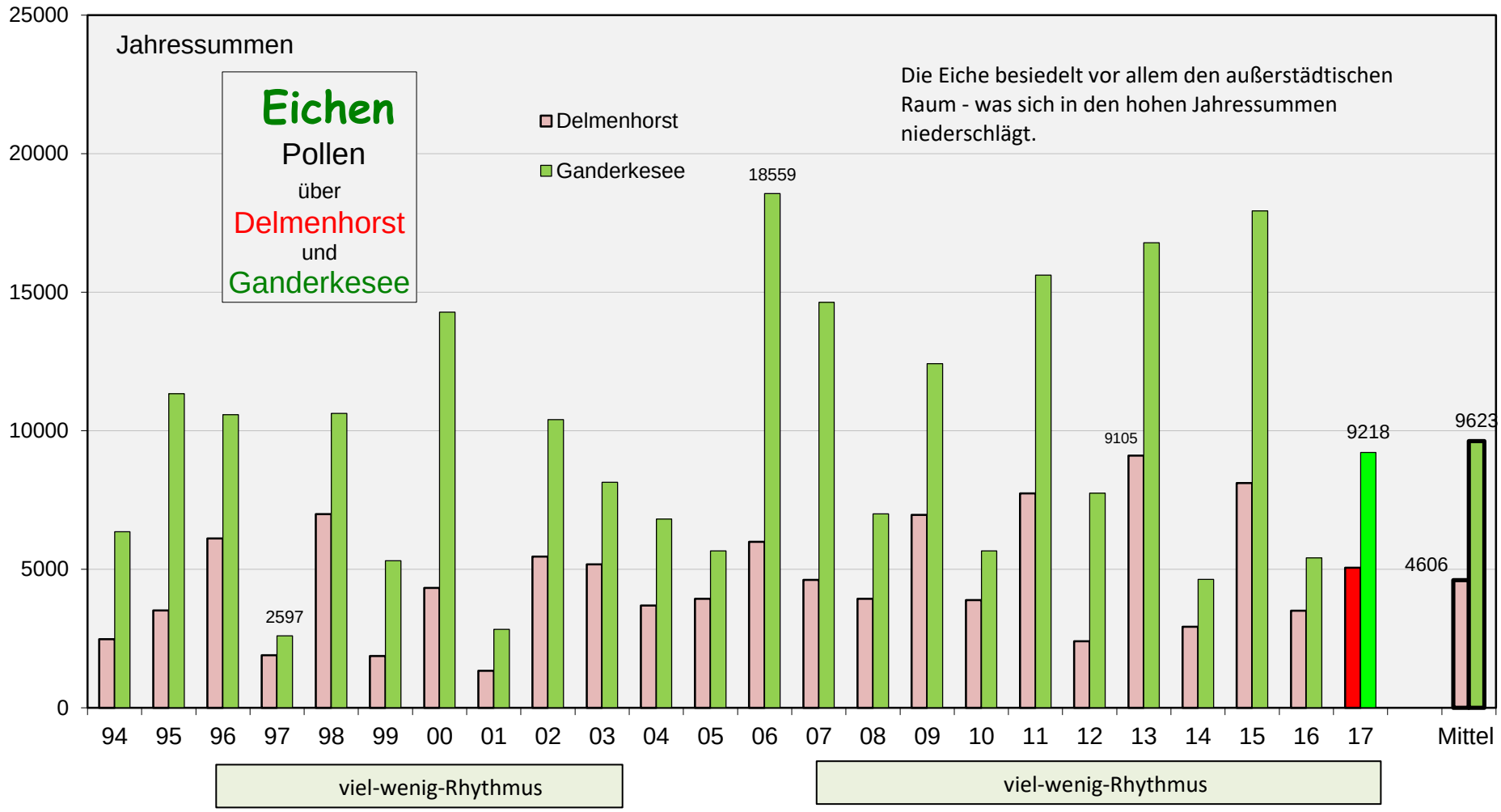
Jahressummen
Eichen
Pollen
über
Delmenhorst
und
Ganderkesee
Delmenhorst
Ganderkesee
Die Eiche besiedelt vor allem den außerstädtischen Raum - was sich in den hohen Jahressummen niederschlägt.
25000
20000
15000
10000
5000
0
2597
18559
9105
9218
4606
9623
94 95 96 97 98 99 00 01 02 03 04 05 06 07 08 09 10 11 12 13 14 15 16 17 Mittel
viel-wenig-Rhythmus
viel-wenig-Rhythmus

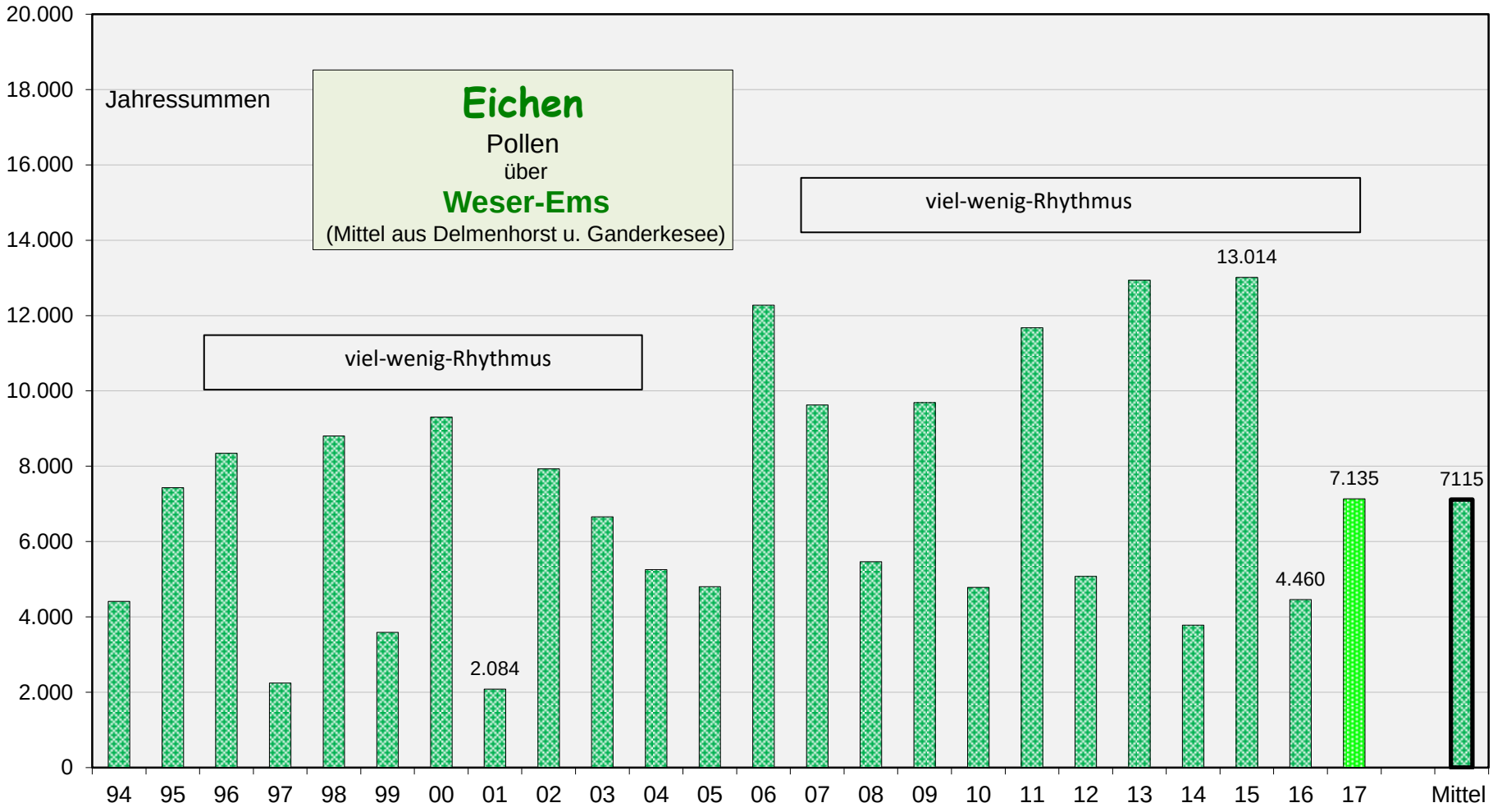
Jahressummen
Eichen
Pollen
über
Weser-Ems
(Mittel aus Delmenhorst u. Ganderkesee)
viel-wenig-Rhythmus
viel-wenig-Rhythmus
20.000
18.000
16.000
14.000
12.000
10.000
8.000
6.000
4.000
2.000
0
2.084
13.014
4.460
7.135
7115
94
95
96
97
98
99
00
01
02
03
04
05
06
07
08
09
10
11
12
13
14
15
16
17
Mittel